DÉLÉGATION DE BOURGOGNE

https://bourgogne.secours-catholique.org

Soirée de la fraternité

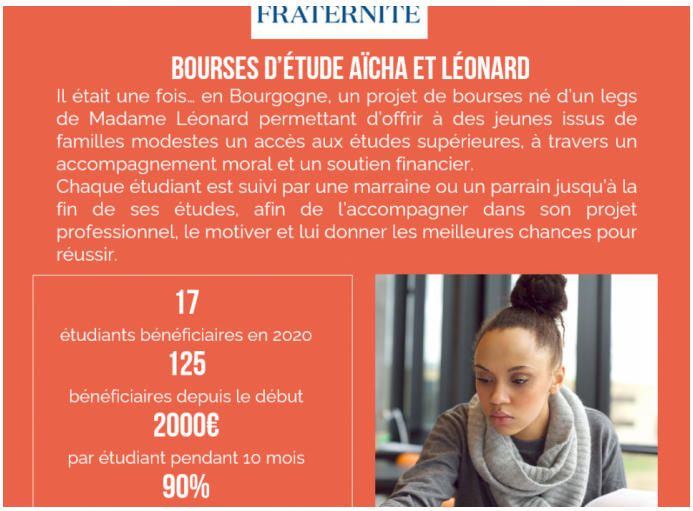

© *Secours Catholique-Caritas France*

LIEN SOCIAL

LE 08/03/2021

Bourses d'étude Aïcha et Léonard (Bourgogne)

Le projet *Aïcha et Léonard* est un né à la suite du legs de Madame Léonard décédée en 2003 en faveur de la délégation de Bourgogne du Secours Catholique.

L'accompagnement moral et le soutien financier qui définissent ce projet permettent à des jeunes issus de familles modestes suivies par le Secours

Catholique, un accès aux études supérieures, quelles qu’elles soient. Les objectifs de préparation à un diplôme allant du CAP au Master et au-delà sont soumis à l’approbation d’une commission qui étudie avec chaque jeune demandeur son projet professionnel.

Chaque "étudiant boursier" est suivi dans son projet professionnel par une marraine ou un parrain jusqu’à la fin de ses études, en le motivant et en lui donnant les meilleures chances pour réussir.

OBJECTIF(S) DU FINANCEMENT

Permettre à vingt jeunes d’ê 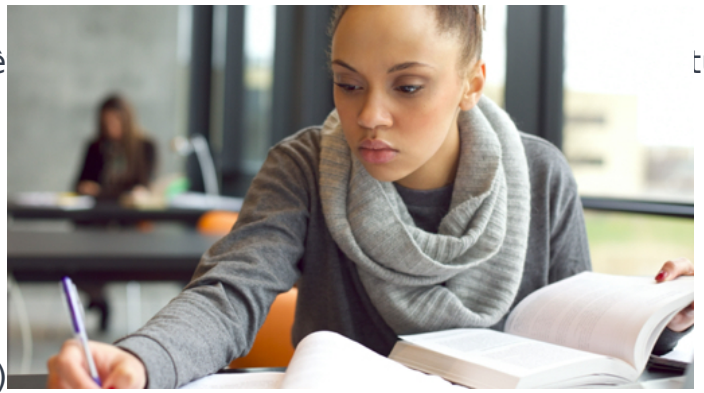 tudes (2000 €/étudiant/pendant 10 mois)

Je soutiens ce projet

https://bourgogne.secours-catholique.org/notre-actualite/soiree-de-la-fraternite