DÉLÉGATION DE BOURGOGNE

https://bourgogne.secours-catholique.org

Invitation à l'inauguration du Fraternibus de l'équipe du Secours Catholique de Decize

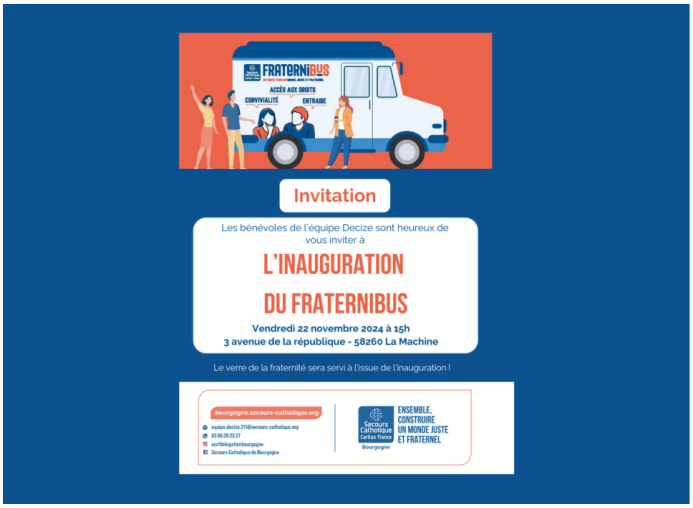

LIEN SOCIAL

VENDREDI 22 NOVEMBRE À 15H

https://bourgogne.secours-catholique.org/notre-actualite/invitation-linauguration-du-fraternibus